

**INFORME DE RIESGOS ESTATALES**

Fecha: 31/01/2026

Semana N°04

Coordinación de Vigilancia Epidemiológica

**Monitoreo de Medios**



**Reporte de eventos:**

Amenaza	Tema	Medio	Resumen	Liga	Prioridad	Verificación
Sanitario	OMS pide integrar la salud mental en la lucha contra enfermedades tropicales	RTV Noticias Morelos	La OMS pidió a los gobiernos incluir la salud mental en la lucha contra las enfermedades tropicales desatendidas, al advertir un sufrimiento invisible marcado por estigma y discriminación.	<a href="https://rtvnoticiasmorelos.mx/oms-pide-integrar-la-salud-mental-en-la-lucha-contra-enfermedades-tropicales-desatendidas/">https://rtvnoticiasmorelos.mx/oms-pide-integrar-la-salud-mental-en-la-lucha-contra-enfermedades-tropicales-desatendidas/</a>	Bajo	Ratificado
Sanitario	Llama HNM a cuidar salud mental de infancias y adolescencias	Zona Centro Noticias	Ante el aumento de casos por sarampión, se reforzará la campaña de aplicación de esta dosis en escuelas de Morelos. En entrevista, Karla Aline Herrera Alonso, secretaria de Educación, explicó el objetivo es evitar brotes de la enfermedad.	<a href="https://www.zonacentronoticias.com/2026/01/llama-hnm-a-cuidar-salud-mental-de-infancias-y-adolescencias/">https://www.zonacentronoticias.com/2026/01/llama-hnm-a-cuidar-salud-mental-de-infancias-y-adolescencias/</a>	Bajo	Ratificado

Fuente: Vigilancia Epidemiológica Basada en Eventos (VBE) mediante el monitoreo de cualquier medio de comunicación locales y nacionales.

**Pronóstico Meteorológicos y Temperaturas**

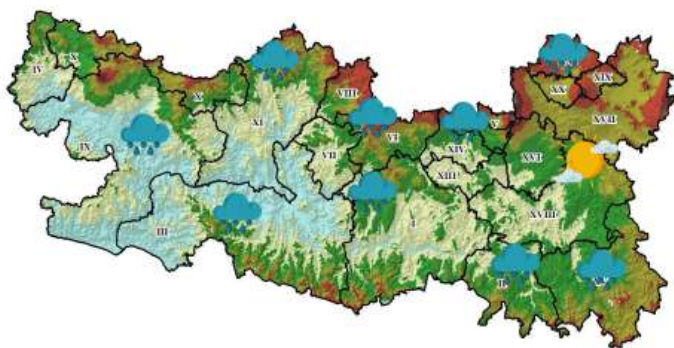
Cielo medio nublado a nublado durante el día con lluvias aisladas. Por la mañana, ambiente frío a muy frío con bancos de niebla en la región. Por la tarde, ambiente fresco, y frío en zonas montañosas.

**2025**  
Año de  
La Mujer  
Indígena

**Nota: Las zonas de tormenta se acompañan de actividad eléctrica, viento arrachado y posible caída de granizo.**

Fuente: Servicio Meteorológico Nacional de México, CONAGUA. <https://x.com/ConaguaOCB> y <https://proteccioncivil.morelos.gob.mx/>

**INFORME DE RIESGOS ESTATALES**

Fecha: 31/01/2026

Semana N°04

Coordinación de Vigilancia Epidemiológica

**Actividad Geológica**

Reporte del monitoreo del Cenapred al volcán Popocatepetl 30 de enero de 2026 11:00 h (Enero 30, 17:00 GMT)

Actividad de las últimas 24 horas. Se detectaron **tres exhalaciones** de baja intensidad acompañadas de ligeras emisiones de vapor de agua, gases volcánicos y ligeras cantidades de ceniza. Al momento de este reporte, se observa una emisión constante de vapor de agua y gases volcánicos en dirección este (E)

El Semáforo de Alerta Volcánica del Popocatepetl se encuentra en **Amarillo Fase 2.**

**El Cenapred exhorta a NO ACERCARSE al volcán y sobre todo al cráter, por el peligro que implica la caída de fragmentos incandescentes.**

**Pronóstico de caída de ceniza**



**Sin reporte de caída de ceniza**

Fuente: Servicio Sismológico Nacional, UNAM. / Centro nacional de Prevención de Desastres (CENAPRED)-SEGOB, SENEAM-SCT y NOAA

**Sismos**

En las últimas 24 horas **No se registró sismo superior a 5.0 grados de magnitud** que por su cercanía pudiese afectar al Estado de Morelos.

Fuente: Servicio Sismológico Nacional: <https://x.com/S+ismologicoMX>.

**Calidad del aire**

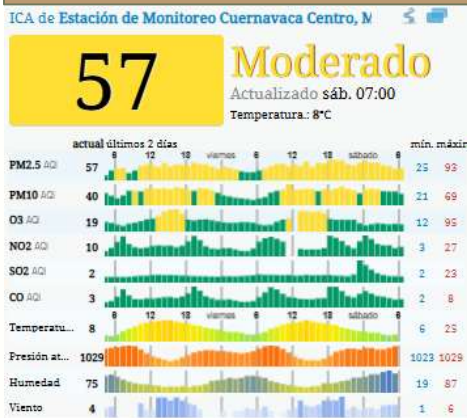

**Acerca de los niveles de calidad del aire**

No se anticipan impactos a la salud cuando la calidad del aire se encuentra en este intervalo.

Las personas extraordinariamente sensitivas deben considerar limitación de los esfuerzos físicos excesivos y prolongados al aire libre

Los niños y adultos activos, y personas con enfermedades respiratorias tales como el asma, deben evitar los esfuerzos físicos excesivos y prolongados al aire libre.

Fuente: Sistema Nacional de Información de la Calidad del Aire <https://sinaica.inecc.gob.mx/index.php> y Contaminación del aire del mundo: Índice de calidad del aire en tiempo real <https://waqi.info/es/>

## INFORME DE RIESGOS ESTATALES

Fecha: 31/01/2026

Semana N°04

Coordinación de Vigilancia Epidemiológica

### Monitoreo Epidemiológico

**Red Negativa:** Hasta la elaboración de este reporte, no se cuenta con ninguna notificación inmediata de cualquier enfermedad sujeta a vigilancia epidemiológica en las 3 Jurisdicciones Sanitarias

Fuente: Vigilancia Epidemiológica Basada en Indicadores (VEBI) de información en salud, responsables estatales de programas y Jurisdicciones Sanitarias.

### Reporte de afectaciones

#### Sin afectaciones

Hasta la elaboración de este informe, no se cuenta con alguna notificación que requiera la participación de Salud, se continúa pendiente del monitoreo.

**Fuente:** Notificación de Cuerpos de Emergencia en los Municipios, Jurisdicciones Sanitarias y UEyD

**Corte de información:** 06:00 am